

# Onze opgaven



Schoon en  
gezond water



Natuurherstel



Toekomstbestendige  
landbouw



Beleefbaarheid



Stikstofreductie  
(Natura 2000)



Vergroten  
leefbaarheid



Robuust  
watersysteem



# Het proces



# Gebiedspartners



# Natuurbeheerplan



Gebiedsgerichte aanpak  
Westelijke Langstraat



# Onderzoeksgebied watersysteem

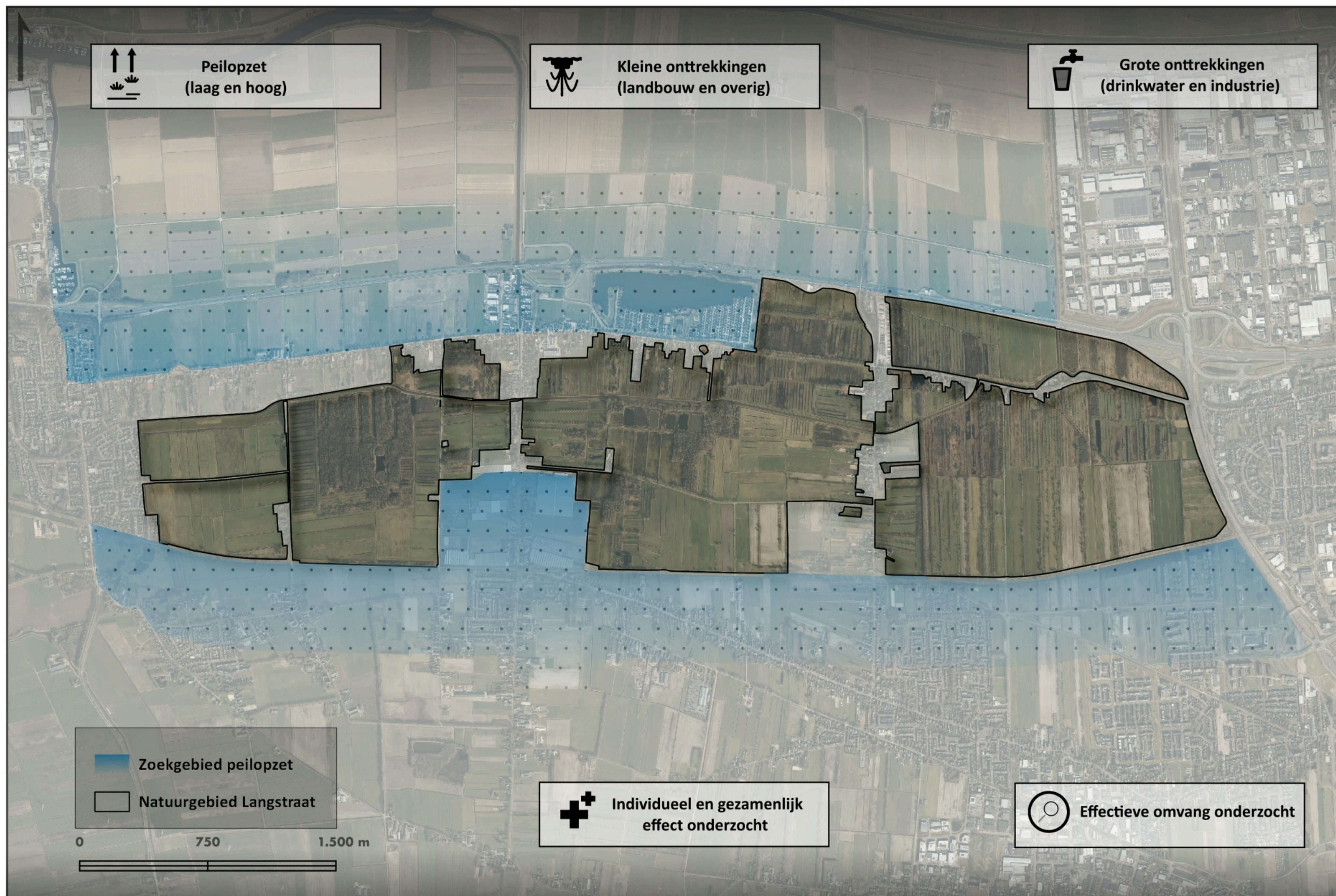

# Systemherstel- en functioneren

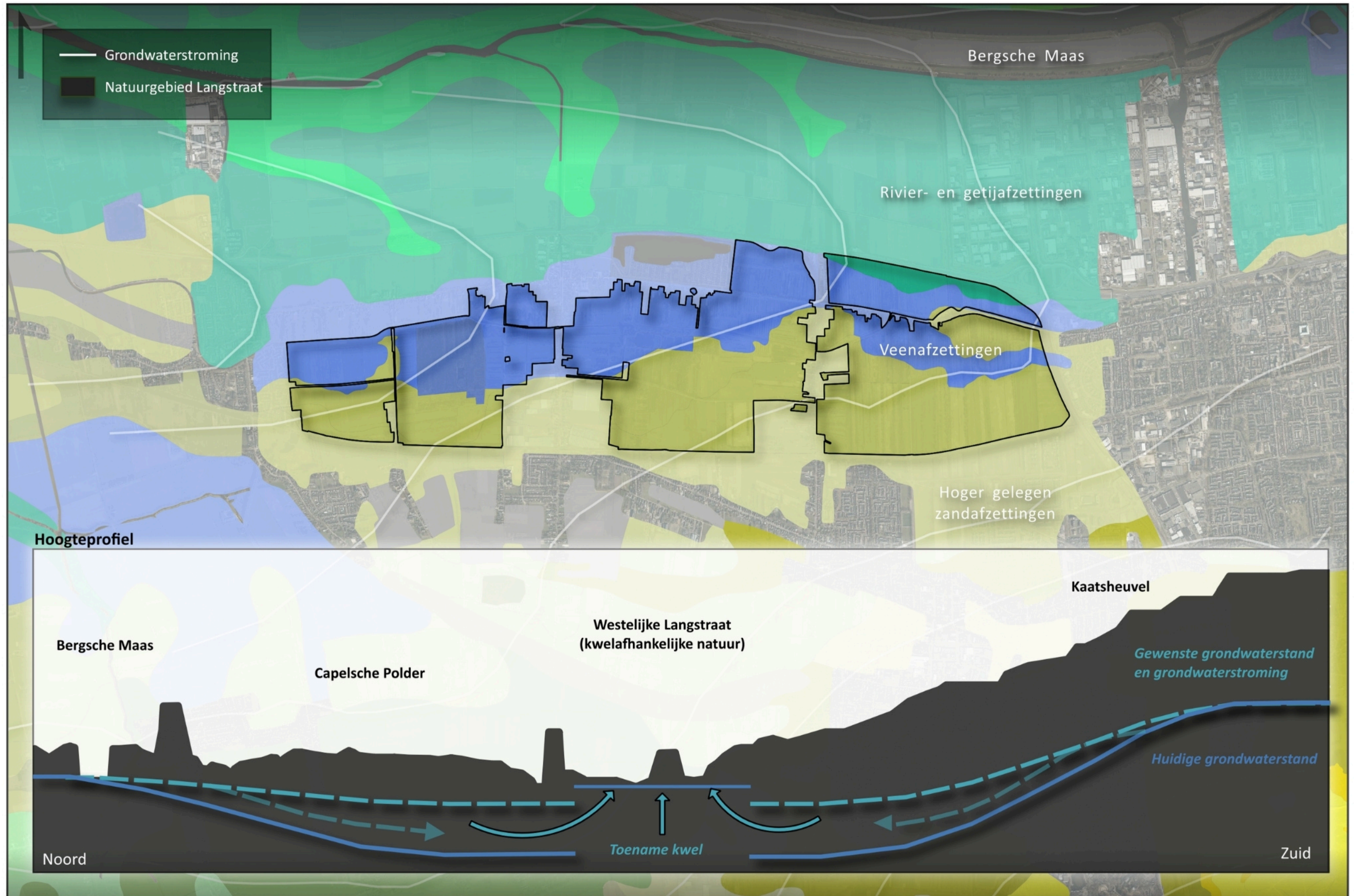

# stikstof

## Overbelasting natuur en prognoses

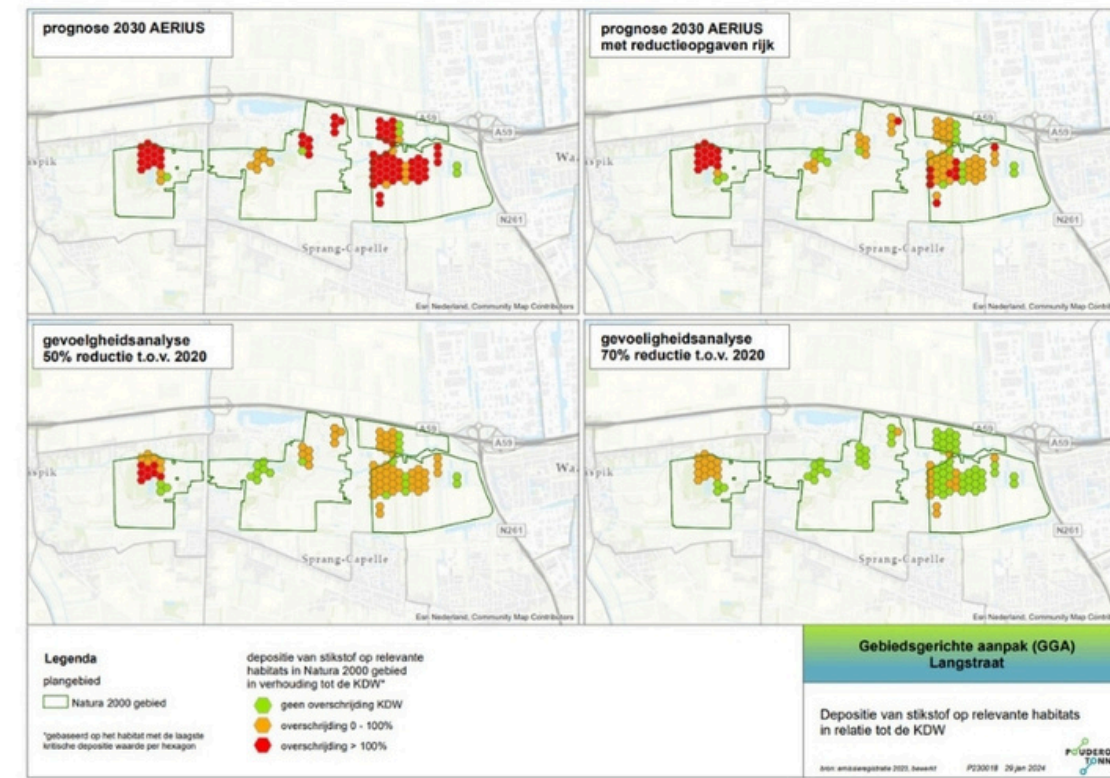

Overbelasting neemt af, maar voor structurele onderbelasting voor alle habitattypen is zeer forse stikstofreductie noodzakelijk

## Herkomst stikstof

Depositie op de Brabantse Natura 2000-gebieden uit de GGA-aanpak uitgesplitst in bijdrage per sector (mol/ha/j)

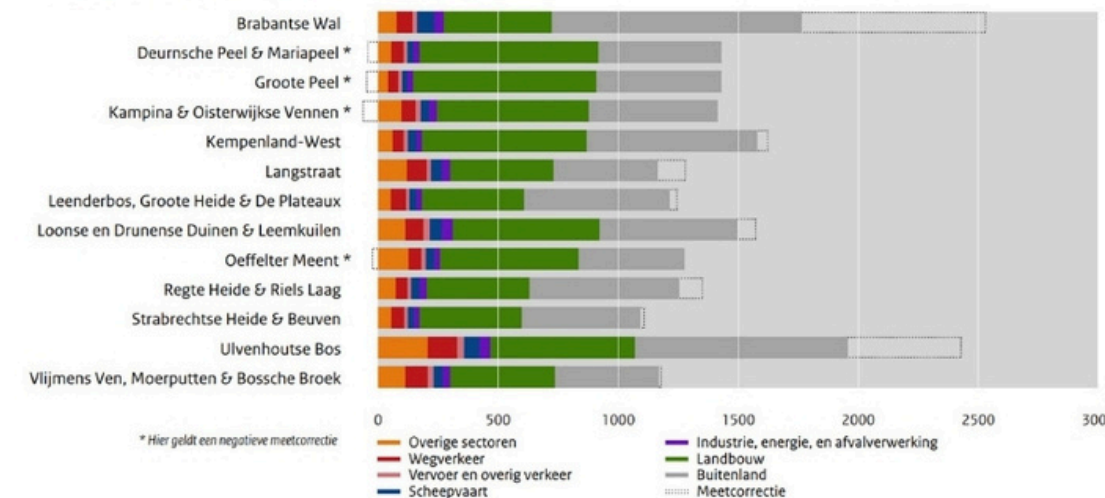

Gebiedsgerichte aanpak Brabant-breed

Nederlandse depositie vanuit bufferzones rondom het N2000 gebied, afkomstig uit DASH23, Langstraat, 02-02-2024

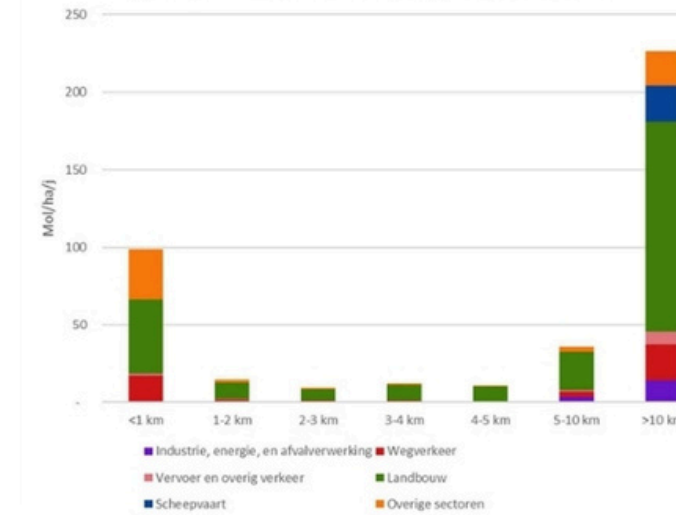

Gebiedsgerichte aanpak Langstraat

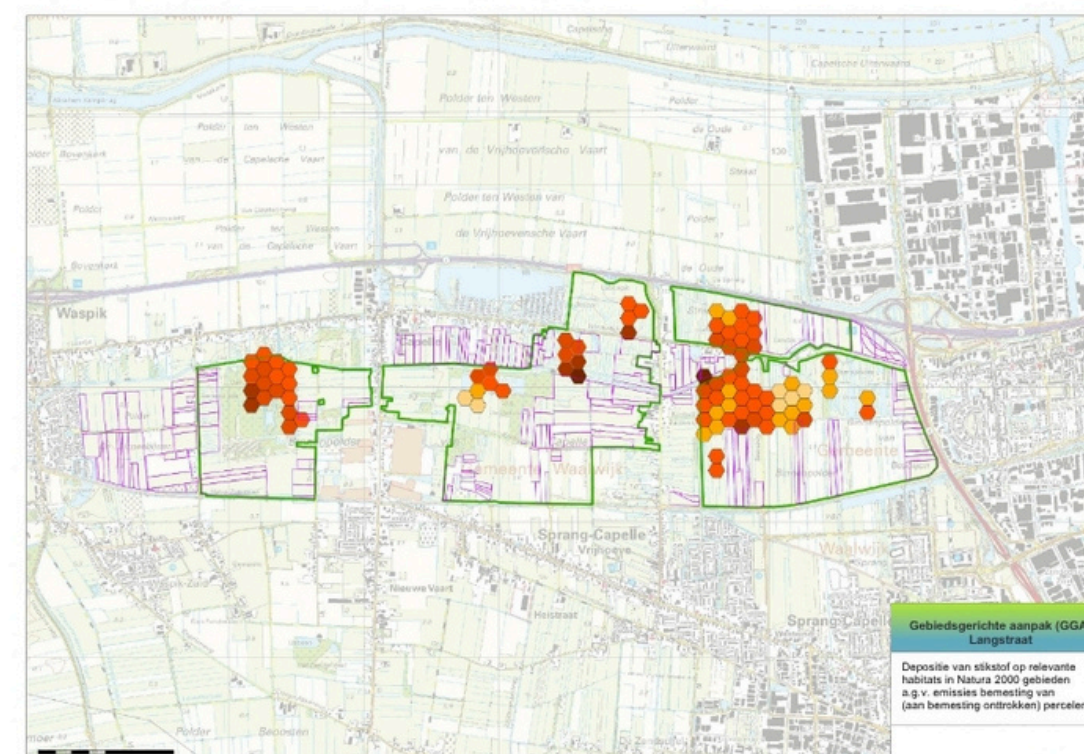

Maatregelen uit fase 1 en 2 (provinciaal inpassingsplan) hebben reeds tot depositieafname geleid

Effect reeds genomen maatregelen	Minimale depositieafname op Langstraat	Maximale depositieafname op Langstraat
Staken bemesting, o.b.v. gemiddelde emissies van 10 kg NH3/ha	3 mol/ha/jaar	14 mol/ha/jaar

# Legenda

- 1 Natura 2000 gebied
- 2 Natuur NNN/NNB
- 3 Opgave EVZ NNB (donkergroen vastgestelde EVZ/NNB)
- 4 Windpark Buitenpolders - Plaatsingsgebied
- 5 Bestaande watergangen
- 6 Nader uit te werken overgangszone: Boer-boswachter peil, natuurontwikkeling, maatwerk in peilopzet en begrenzing, onderzoeken mogelijkheden meervoudig ruimtegebruik (o.a. recreatie)
- 7 Agrarisch gebied, primaire functie is agrarisch (akkerbouw, veeteelt), meer maatwerk in peilvakken. Onderzoeken planologisch-juridische borging van open agrarisch gebied
- 8 Ontwikkeling bedrijventerrein - nog te ontwikkelen/onderzoeken
- 9 Glasnat: Samen met eigenaren bezien wat de toekomst is van dit tuinbouwgebied (toekomstvisie)
- 10 Overgangszone: Nader uit te werken overgangszone zoals bij nummer 6 met extra aandacht voor waterkwaliteit en mogelijkheid tot peilopzet
- 11 Landgoed Driessen: Woningbouwopgave gemeente Waalwijk, aandacht voor verduurzaming en effecten tgv overgangszone (water, natuur)
- 12 Verkeer: waar mogelijk terugdringen van verkeer, richten op herkomst- en bestemmingsverkeer
- 13 Winterdijk, Waspikse dijk, 't Vaartje, Wendelnesseweg -Oost, Hoge vaart, Vrouwkentsvaartsestraat: aandacht voor historische lint bebouwing, cultuurhistorie en beheer van de dijk (zettingen, etc.)
- 14 Bescherpte oevers realiseren langs Maasover door RWS
- 15 KRW-opgave langs de Maas
- 16 Oude havens
- 17 Gemengd gebied: fijnmazige structuur met diverse functies: landbouw, wonen, verblijven/recreatie, groen, etc.

- Cultuurhistorisch waardevol gebied
- Aardkundig waardevol gebied
- 18 Onderzoeklocaties, 1: Capelsche Haven oost 2: Willem van Gentsvaart-Poolssestraat
- 19 Uitbreidingslocatie voor wonen Westwaard fase 2 en 3

- Bestaande erven worden gerespecteerd en uitgesloten van natuurontwikkeling**
- Natura 2000 gebied
  - Natuur NNB/EVZ
  - Huidige bebouwing

**Onderzoeken over het gehele gebied:**  
 Meetnet grondwaterkwaliteit  
 Inventarisatie waterkwaliteit  
 Hydrologisch onderzoek

# Visiekaart mei 2026 Westelijke Langstraat

