Stikstof

Gebiedsgerichte aanpak GRENSCORRIDOR

Overbelasting natuur en prognoses

Overbelasting neemt af, maar voor structurele onderbelasting voor alle habitattypen is zeer forse stikstofreductie noodzakelijk

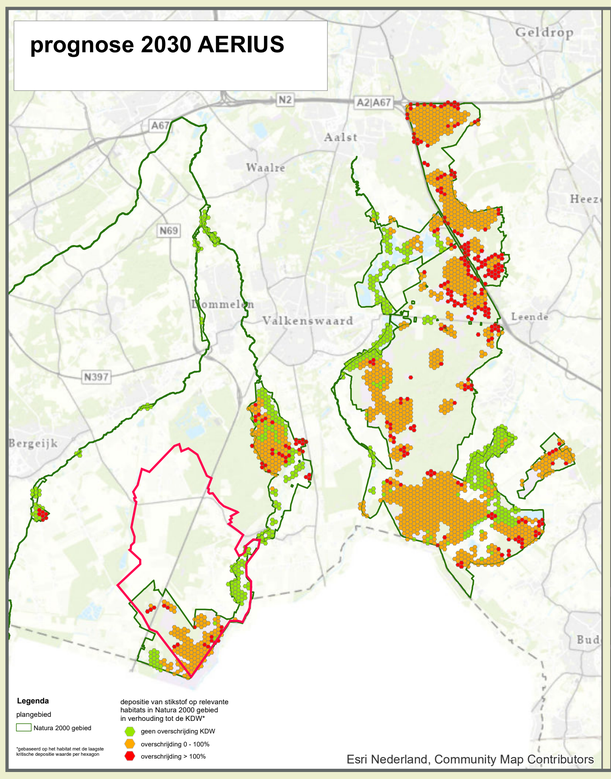

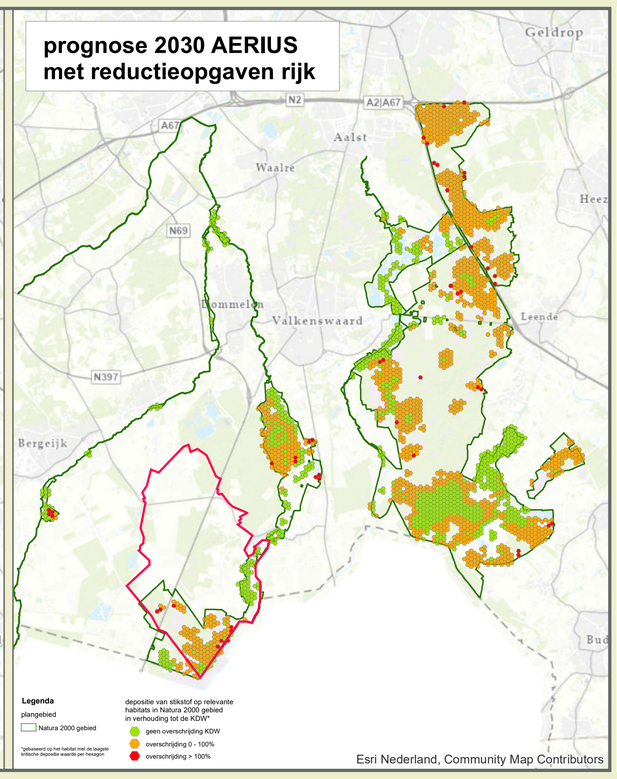

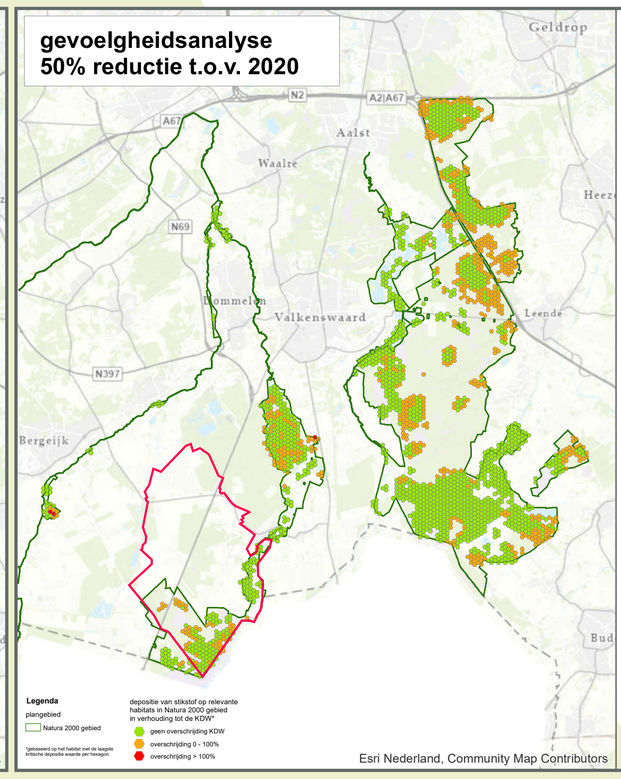

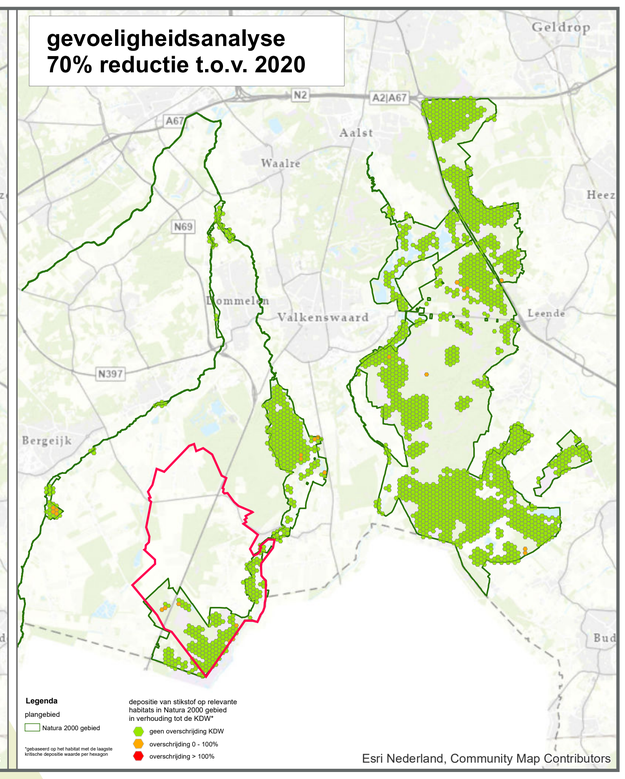

Herkomst stikstof

Gebiedsgerichte aanpak Brabant-breed

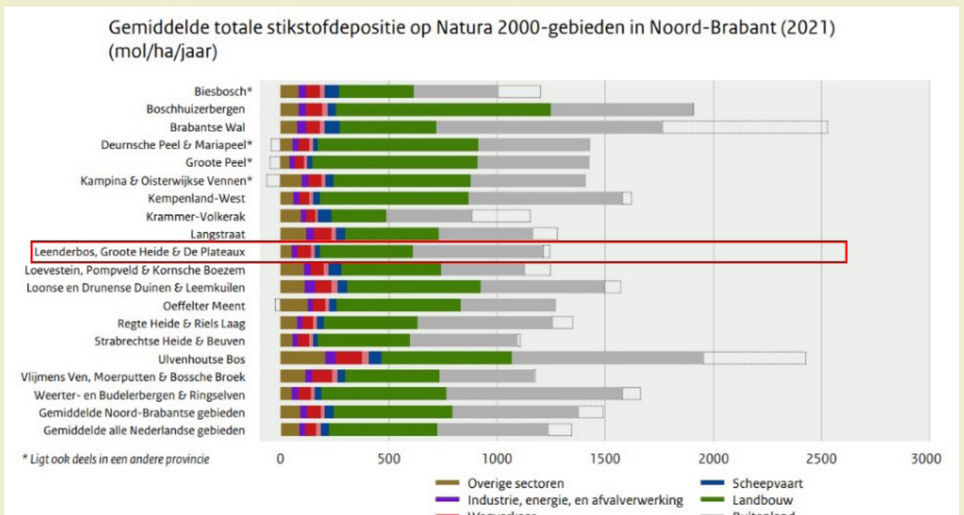

Gebiedsgerichte aanpak Grenscorridor

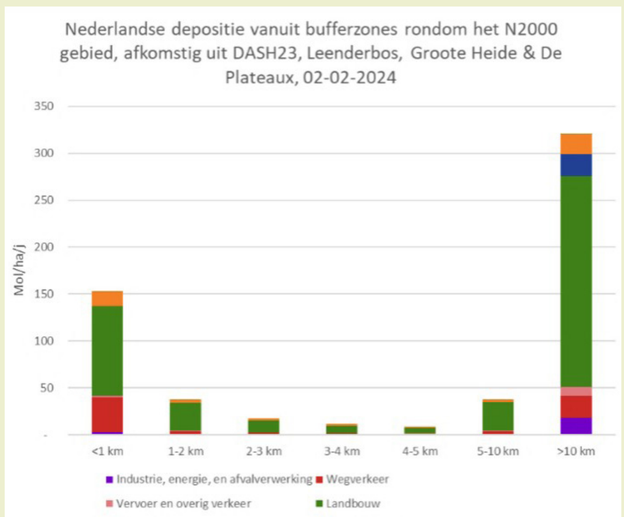

Deelgebied Buitengebied-Zuid in Valkenswaard

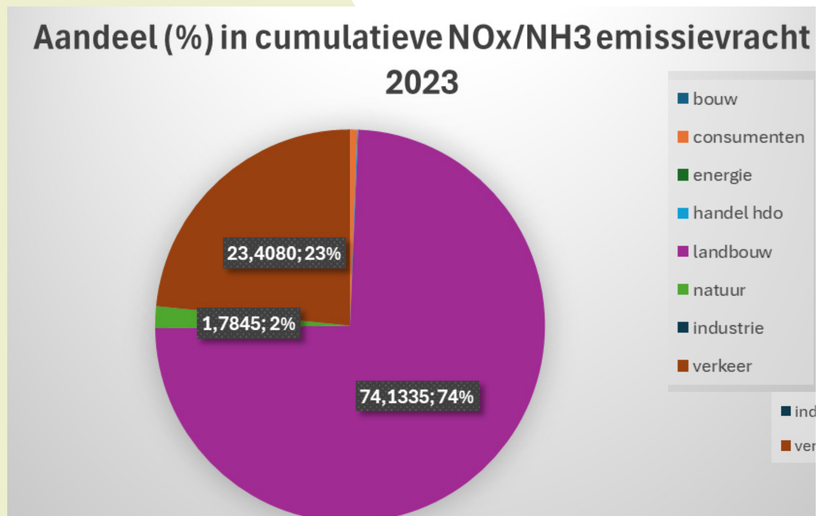

Vergunningen veehouderij deelgebied

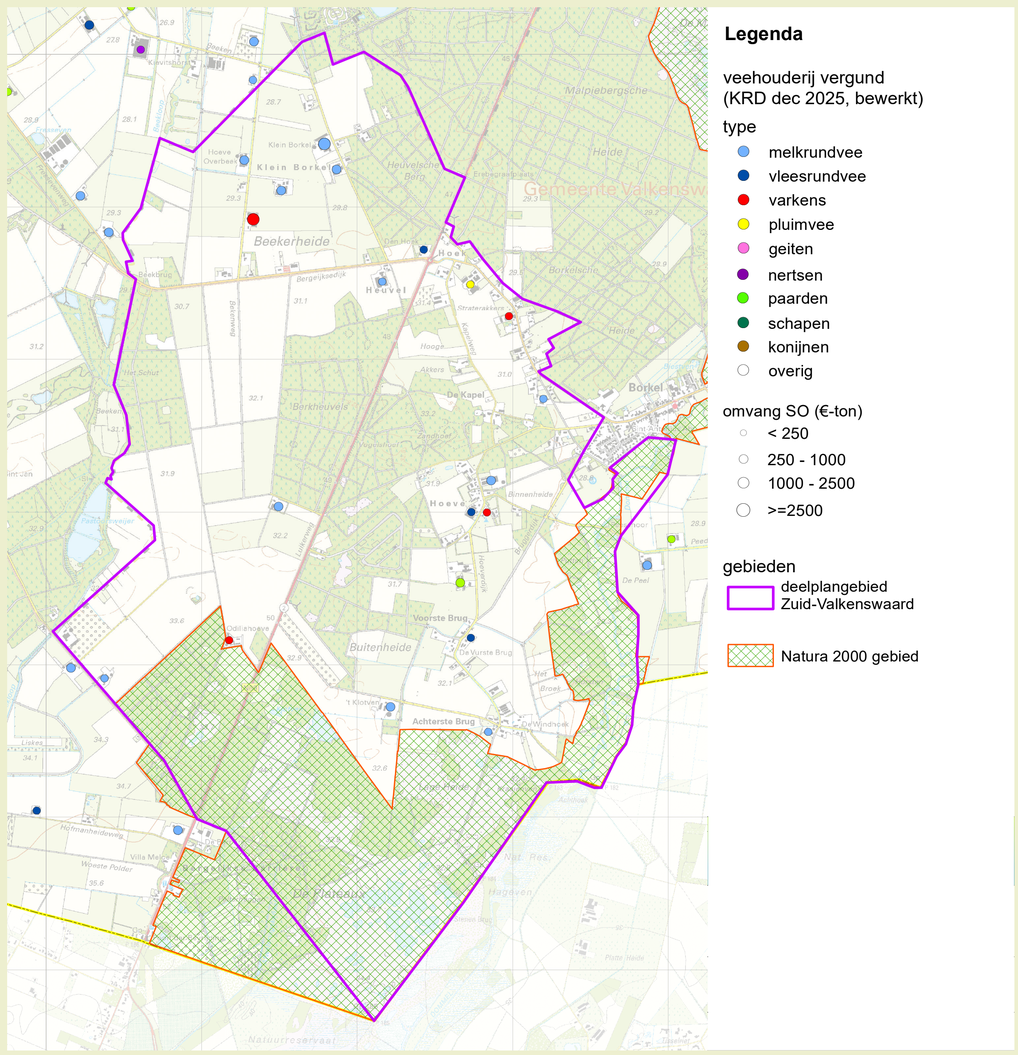

Gewaspercelen deelgebied

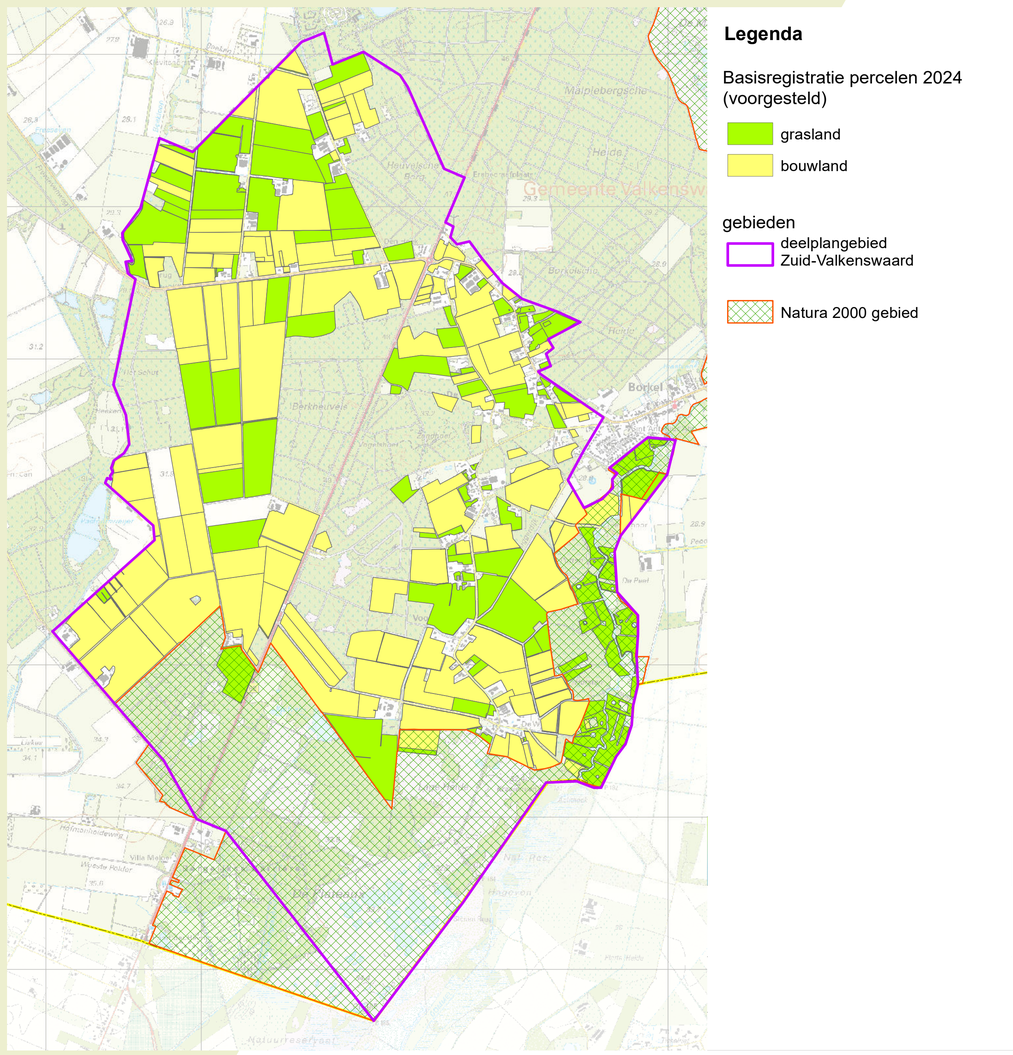

Analyse veehouderij

	Maximale depositie Leenderbos, Groote Heide & De Plateaux	Gemiddelde depositie Leendebos, Groote Heide & De Plateaux
Recent gestopt	47,39 mol/ha/jaar	2,19 mol/ha/jaar
Opgave OV staleisen	12,82 mol/ha/jaar	-

Veel 'slapende' vergunningen van reeds gestopte bedrijven nog in bestand. Correctie voor reeds gestopte bedrijven en staleisenbesluit